下载晨视频
扫描二维码
下载晨视频App

我的脸怎么成了“换脸”素材

最高法发布利用网络、信息技术侵害人格权典型案例

综合新华社 依法惩治人被“挂”、脸被“卖”……6月12日,最高法发布利用网络、信息技术侵害人格权典型案例,加强对利用网络、信息技术侵害人格权的否定和整治,强化人格权司法保护力度。

下一步,最高法将继续加强对利用网络、信息技术侵权案件的裁判和监督,确保在网络、信息技术快速发展进程中更充分、更及时、更周延地保护民事主体合法权益,促推新兴技术在法治轨道上健康、迅速地发展和攀升。

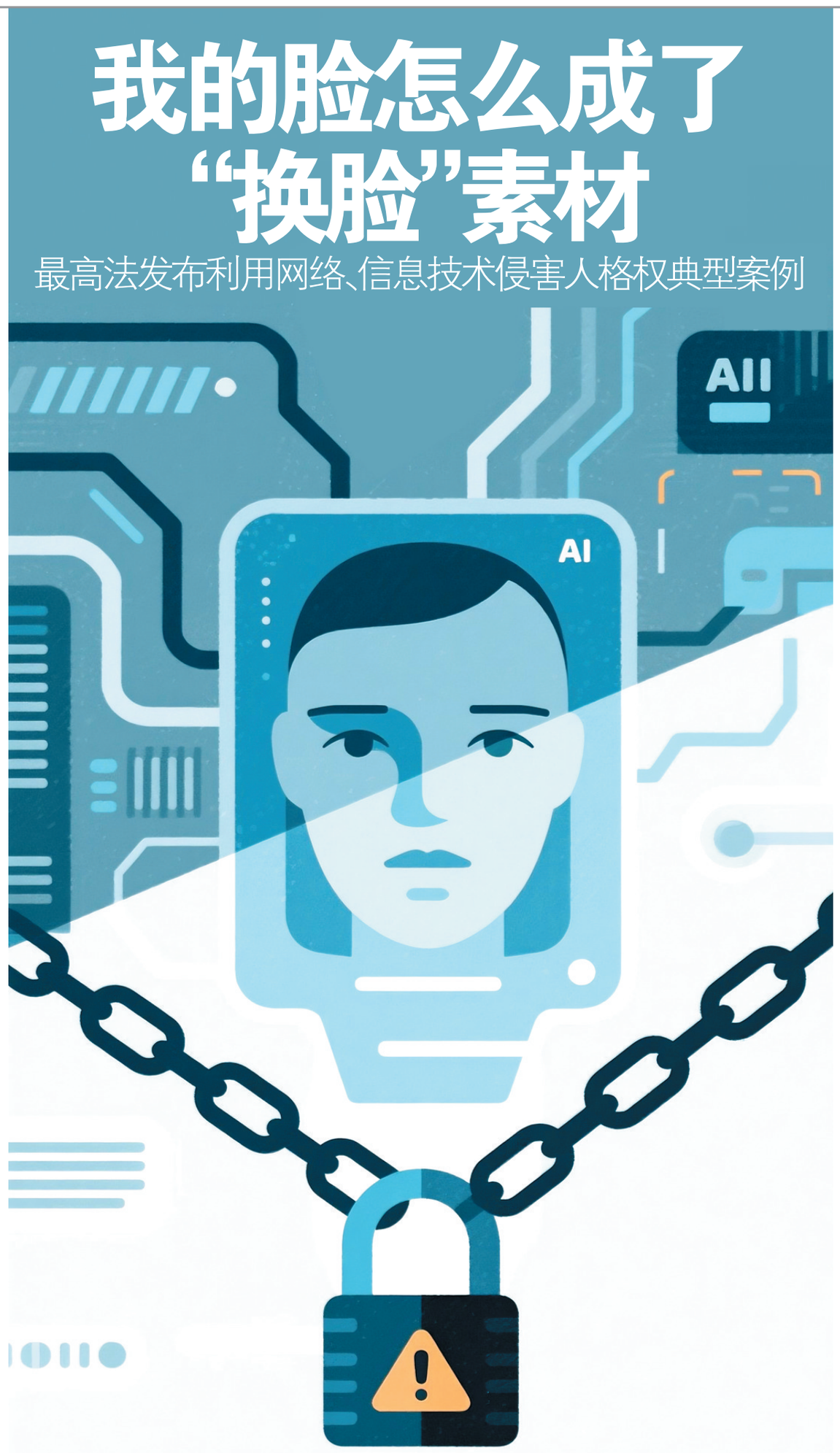

个人擅自悬赏征集他人违法线索

“现面向社会征集××违法犯罪线索,提供线索者重金奖励!”网络上出现的个人公开征集他人犯罪线索的悬赏广告,其是否具有合法性曾多次引发讨论关注。

2022年8月,郑某某在微信朋友圈发布一则悬赏广告称:“本人郑某某现面向社会及广告行业、媒体从业者、互联网平台广告从业者收集上海某公司违反《中华人民共和国网络安全法》《中华人民共和国个人信息保护法》《中华人民共和国税法》等国家政策法律法规的违法违规犯罪线索。如有受害人、知情人,请积极向本人提供线索、证据。对于提供的线索证据,经相关部门查证属实并作出处罚后,本人依据相关部门的处罚金额给予税前万分之一的奖励报酬(不低于200元不高于500000元)。”

上海某公司知悉该广告后,委托律师向郑某某发出律师函,要求郑某某立即删除相关侵权内容,停止侵权行为,以公司认可的方式公开发布道歉声明,并依法赔偿公司经济损失。而收到律师函后,郑某某还将该律师函转发至微信朋友圈,并再次发布了上述悬赏广告,强调:“加钱!从明天起加钱,原有报酬上涨50%!现在是万分之一点五!”

于是,上海某公司诉至法院,请求判令郑某某停止侵权、赔礼道歉、赔偿损失3.2万余元。审理法院最终判决郑某某将其在网络社交平台账号上发布的悬赏广告等侵权内容予以删除,在网络社交平台账号上刊登声明向某发展公司赔礼道歉,并赔偿损失共计7000余元。

说法

悬赏广告是悬赏人以广告形式声明对完成特定行为的人给予报酬的行为。对完成特定行为予以悬赏,有利于实现悬赏人的特定目的。公安等公权力机关在依法行使职权过程中,无疑可以通过悬赏的方式征集相关主体的违法犯罪线索。民事主体发布悬赏广告,应具有正当目的,且不得损害他人合法权益。民事主体擅自发布悬赏广告征集他人违法犯罪线索,很可能使一般公众对被征集者产生涉嫌违法犯罪的认识,相应地降低被征集者的社会评价。尤其是,民事主体在网络平台发布征集违法犯罪线索的悬赏广告,由于网络的快速传播,更容易放大对被征集者的不利影响。本案中人民法院对郑某某的行为给予否定性评价,判令其承担赔礼道歉及赔偿损失责任,有利于引导民事主体正确使用悬赏广告,避免侵害他人权益。

相声演员粉丝“挂人”号召网暴

疯狂粉丝为维护偶像声誉、流量、资源,无所不用其极,“开盒挂人”已经成为饭圈日常化控制负面言论、打击“不同声音”的手段。

陈某观看某知名相声演员的演出后,发布观后感,因意见不合与该相声演员的粉丝在网络社交平台发生争执。掌握该相声演员粉丝超话账号(即粉丝基于对该演员的关注聚集在该账号中,形成特定的讨论组)的孟某、高某,便将陈某的账号等个人信息置顶公示(俗称“挂人”),列出陈某的多条与粉丝争执的消息网址链接,并置顶公开投诉模板,号召该相声演员的其他粉丝投诉陈某的社交账号。陈某的社交账号还收到众多粉丝的私聊辱骂。之后,陈某诉至法院,请求判令孟某、高某删除相关信息、赔礼道歉并赔偿损失。

审理法院认为,陈某仅是针对某相声演员的演出发表观后感,后与个别粉丝发生言语争执。涉案账号借维护相声演员声誉为由,号召其他粉丝投诉陈某社交账号,持续对其网暴,严重侵犯陈某的名誉权。孟某、高某作为账户的共同使用人,应当对涉案账号的行为承担相应责任。最终判决孟某、高某删除涉案相关信息、公开赔礼道歉,并赔偿陈某损失。

说法

网络账号的使用者将他人网络身份信息置顶公示、号召他人投诉,容易使公众对“被挂者”的形象和名誉产生误解或负面评价,甚至逐渐演变为对“被挂者”的网暴,制造社会矛盾和冲突。对此,应予杜绝和制止。无论是个人还是组织,都不得利用网络平台进行诽谤、网暴等行为。本案裁判结果有利于帮助提高公众法律意识,使社会知晓组织特定群体在网络平台恶意、批量地以言语攻击他人可以构成对他人名誉权等人格权的损害。本案对于维护社会良好秩序,减少网络暴力也具有积极意义。

擅用他人肖像供用户“换脸”

AI换脸等特效玩法在短视频平台风靡一时,但自己的照片莫名其妙变成供别人“换脸”的素材可不一定会高兴。

某软件运营公司开发运营一款软件,用于供付费会员使用他人的照片进行面部替换(俗称“换脸”),进而生成面部为该他人的作品。该公司未经彭某某同意,自行在软件中上架彭某某的肖像供会员“换脸”并牟利。彭某某认为其肖像权受到侵害。彭某某诉至法院,请求判令某软件运营公司赔礼道歉、赔偿损失共计5万余元。审理法院最终判决某软件运营公司向彭某某赔礼道歉并赔偿损失3000元。

说法

自然人的肖像权受法律保护。未经自然人同意,他人不得制作、使用、公开自然人的肖像。自然人的肖像权受到侵害的,有权要求停止侵害、消除影响、赔礼道歉,并可以要求赔偿损失。某软件运营公司未经彭某某授权同意,以营利为目的使用含有彭某某肖像的照片、视频,侵害了彭某某的肖像权,应承担相应民事责任。

当前,信息技术迅猛发展,AI技术在一定程度上代表和领航新兴技术发展的方向。一方面,AI技术驱动的产业形态和经营模式不断涌现,为经济增添了新的引擎,注入了强劲活力。另一方面,也要注意防止技术无序发展、向害发展。本案裁判结果提示相关主体在开发和应用AI技术时,必须遵守相关法律法规,尊重并保护个人肖像权等人格权益。

非法买卖上百人人脸信息

2021年6月起,徐某通过其社交账号自他人处购买约130套公民个人身份信息(包括公民的动态人脸图等信息)和1套软件。在未经游戏账号所有人同意的情况下,徐某用购买的公民个人信息和该软件解封多人的游戏账号,还对外有偿出租该软件、出售公民个人信息给社会人员,用于解封社交账号、游戏账号。徐某获利约6000元。

2021年8月起,李某通过使用徐某提供的软件,采取人脸识别、完成观看任务视频等方式为他人解封社交账号,还将从多个渠道购进的公民个人信息(包括人脸照片、视频等)转卖,获利约3万元。徐某、李某被检察机关提起公诉。

法院最终判决李某犯侵犯公民个人信息罪,判处有期徒刑九个月,并处罚金人民币3万元;徐某犯侵犯公民个人信息罪,判处有期徒刑六个月,并处罚金人民币6000元;违法所得及手机、电脑等作案工具予以没收。

说法

人脸照片、视频等公民个人信息也是刑法保护的对象。非法获取、出售或提供人脸照片、视频等公民个人信息,情节严重的,将构成侵犯公民个人信息罪。本案中,人民法院对徐某、李某通过网络等渠道非法获取、出售或提供人脸照片、视频等公民个人信息的犯罪行为依法予以惩处,一是明确人脸信息属于侵犯公民个人信息罪的犯罪对象,有利于法律适用的统一;二是充分保护广大群众的人格权益,维护正常的生产和生活秩序;三是警示有非法出售或提供他人人脸信息行为企图的人悬崖勒马,否则可能受到刑罚处罚。

控制他人摄像头偷窥隐私

在互联网时代,为了照顾老人、儿童,很多家庭安装网络摄像头,利用手机、电脑等设备远程观看家中情况。但是,在你以为可以放心使用它们的时候,殊不知它们被人非法控制,成为别人窥探你隐私的“第三只眼”。

2020年夏季,被告人韩某为满足自己窥探他人隐私的心理,通过手机QQ聊天软件以购买或交换的方式非法获取他人家中网络监控摄像头账号、用户名、密码等信息,在未经他人允许的情况下,私自添加到自己手机或电脑上,获取他人监控摄像头的控制权限,非法控制他人监控摄像头远程观看他人家中画面,并将部分登录成功的账号及观看到的监控画面进行截图保存在电脑中。截至2022年5月份,韩某非法有效成功登录控制的“云视通”监控摄像设备共计193个。韩某被检察机关提起公诉。

审理法院认为,非法控制计算机信息系统罪是指违反国家规定,对计算机信息系统实施非法控制,情节严重的行为。在案证据证实,2020年至2022年5月,韩某非法控制监控摄像头设备193个,窥探他人隐私,保存了大量其窥探到的他人家中画面影像的截图,属于情节特别严重,其行为构成非法控制计算机信息系统罪。最终判决韩某犯非法控制计算机信息系统罪,判处有期徒刑三年一个月,并处罚金人民币1.3万元。

说法

随着智能家居的普及,非法获取智能家居设备控制权的违法行为日益增多,对公民隐私权和个人信息安全的保护带来严重挑战。本案中,家庭监控摄像头被依法认定为计算机信息系统,韩某实施非法控制,侵犯个人隐私和信息安全,控制数量达“情节特别严重”标准,构成非法控制计算机信息系统罪。非法控制行为隐蔽性强、危害范围广,对此类行为应当予以严惩。本案裁判结果凸显对公民个人信息和居家安全的司法保护力度。

潇湘晨报分类信息 省级报刊 权威媒体 当日办理 次日见报 登报热线:0731-82232770

温馨提示:本栏目仅提供公示平台,所发布的所有公示内容均由提供者或提供单位负责解释并承担法律责任,与本报社无关。

遗失声明

●吉首市雅沙食品有限责任公司遗失现金支票23份,票号:4020431515823678-4020431515823700,声明作废。
●湖南礼拾贰科技有限公司遗失公章(编号4313021006118 6)、财务章(编号4313021006149 2),声明作废。
●衡阳市蒸湘区呆鹰岭镇人民政府重点工程建设指挥部遗失开户许可证,核准号:J5540001414001,声明作废。
●衡阳市蒸湘区呆鹰岭拆迁安置项目部遗失公章,编号:4304089002838,声明作废。
●王鹏(父亲:王春光,母亲:付友爱)遗失湖南出生医学证明,编号I43081396 5,声明作废。
●郴州市旅游景区协会遗失湖南省社会团体会费收据(湘财通字[2016]),票号00925701-00925725,声明作废。
●湖南天策科技有限公司遗失公章一枚,声明作废。
●李伟波遗失湖南省监理员证书,编号XY24-L0021,声明作废。
●安化县南金南岳圣殿管理委员会遗失私章(贺召吉);宗教场所登记证;开户许可证,核准号:J5616000373802,声明作废。
●涟源市盛煜运输有限公司遗失行政公章一枚,编号:43138210001585,现声明作废。

长沙瑷达华食品有限公司遗失食品经营许可证正副本,编号JY14301110473667,声明作废。
●耒阳市五里牌街道聪明宝贝幼儿园遗失社会服务机构登记证书正副本,证号:52430481096042511G,声明作废。
●衡阳市石鼓区和平北路小学遗失开户许可证,核准号:J5540000509201,声明作废。
●永州市零陵区水口山宝安小学遗失开户许可证,核准号:J5650001308002,声明作废。
●苏仕(父亲:苏洪波,母亲:李小文)遗失湖南出生医学证明,编号M430837064,声明作废。
●苏可馨(父亲:苏洪波,母亲:李小文)遗失湖南出生医学证明,编号K430046036,声明作废。
●华容县新建卫生院遗失公章(4306000073276),声明作废。
●株洲文鑫农业发展有限公司遗失公章和财务章各一枚,声明作废
●何欣(43232219690428001 1)遗失法律工作者执业证,证号:31809061100008,声明作废。
●娄底市智凯建筑劳务有限公司遗失公章4313021001160 9,声明作废
●湖南上游物业管理服务有限公司遗失财务专用章一枚,声明作废
●湖北海厦建设有限公司道县分公司遗失公章,公章编号:43112410000106,声明作废。

长沙开福云翔盟天都诊所(备案编号:MAC8MFF614301 0517D2192)拟增设中医内科、医学检验科,特此声明!

注销公告

长沙市岳麓区栖溪里幼儿园(统一社会信用代码:52430101MJJ623885P)经理事会研究决定解散,故注销在长沙市岳麓区民政局登记的民非企业单位。请各债权人自本公告发布之日起45日内向本单位清算组申报债权。联系人:邓莲花,电话:13808453733

衡阳市常宁市渔政执法码头建设项目环境影响评价公示

我单位委托湖南晶康环保科技有限公司编制的环境影响报告书征求意见稿已完成,现予以公示。一、报告书与公众意见表的网络链接:链接:https://pan.baidu.com/s/1fQA4_XqOQDOJB-sRoNFArBA?pwd=ckj2 提取码:ckj2二:征求意见的公众范围:影响范围内和关注项目建设的公众及单位三、提出意见的方式和途径 请将意见发送至邮箱:37761664@qq.com
四、提出意见的截止时间:公告之日起十个工作日内

常宁市农业综合行政执法大队

长沙市雨花区息晴食品店(个体工商户)遗失编号JY14301110257 01食品经营许可证正副本作废。

遗失声明

长沙市雨花区忱飓百货店(个体工商户)遗失编号JY14301111073772食品经营许可证正副本作废。

寻亲启事

马晟睿,男,出生日期为2022年1月18号。捡拾日期为2022年8月16号。捡拾地点德圳红光村老家捡到,随身携带一个奶瓶,一张写有出生日期的字条。以上儿童系王乐取名,自公告之日起60天内无人认领,将确定为弃婴,依法予以安置。联系人:马金华,电话19358313148

寻亲启示

2023年8月15日在醴陵市泗汾填花茂村捡拾一名男婴,当时全身用一条红色包裹,内穿白色婴儿服,婴儿随身没有其他东西,自公告之日起90日内如无人认领,派出所将依法予以安置。泗汾派出所,联系电话:0731-23210110

公告

长沙阳光城檀悦苑2栋301-302租户黄浪宇,其租赁后用于经营“逐月电竞酒店”。自2024年10月开始未按合同约定交租,截至2025年6月15日已累计欠租8个月,欠租金额64.13万元。鉴于黄浪宇严重违约行为,我方决定如下:一、于2025年6月15日正式终止租赁合同。二、请黄浪宇于2025年6月19日前搬离相关财物,逾期视为放弃。三、租赁保证金不予退还。四、我方收回商铺并进行重新租赁。五、与黄浪宇经营期间有关联之任何相关债权人见此公告登报消息后与黄浪宇本人联系进行追索。

湖南湘江宾腾房地产开发有限公司
2025年6月13日

遗失声明

湖南九城麓浦置业有限公司遗失公章43010410005419、财务章43010410052420、法人肖九成私章43010410052422,声明作废。

寻亲启示

2024年1月21日在醴陵市嘉树镇罗儒村三高组捡拾一名女婴,当时全身用一条淡红色包裹,婴儿随身没有其他东西,自公告之日起90日内如无人认领,派出所将依法予以安置。明月派出所,联系电话0731-23709110

清算公告

中共湖南省委机关服务中心(统一社会信用代码:19430000MB0W42381H)拟向事业单位登记管理机关申请注销登记,现已成立清算组。请债权人自2025年6月13日起90日内向清算组申报债权。特此公告。联系人:王阳君 联系电话:0731-81128337

中共湖南省委机关服务中心
2025年6月13日

遗失声明

湖南岳林实业有限公司遗失公章,编号4304079027325、法人(邱波)私章,声明作废。

湘南学院战略金属先进材料高纯制备项目环境影响评价公示

我单位委托湖南晶康环保科技有限公司编制的环境影响报告书征求意见稿已完成,现予以公示。一、该项目报告书查阅及公众意见表链接:链接:https://pan.baidu.com/s/1Xz8KdiqoPbomWTOdfMIXsA?pwd=rmyt 提取码:rmyt
二:征求意见的公众范围:影响范围内和关注项目建设的公众及单位三、公众提出意见的方式和途径 请将意见发送至邮箱:381243098@qq.com 四、公众提出意见的起止时间:自公示之日起10个工作日

湘南学院

遗失声明

长沙县黄花镇陈发建材店遗失公章,声明作废。

湖南聚合体育文化有限公司对夏靖翔参加股东会的通知

本公司定于2025年6月29日在公司办公室召开股东会,关于股份变更事项会议,由于工作需求现需要变更退出一部分股东。因以电话方式,短信方式通知未果。现以登报公示方式通知夏靖翔参加股东变更决议,如不参加,就可以视为其放弃表决权,其余股东可继续申请办理相关事宜。但夏靖翔的股份不会有任何更改事项。

2025年6月13日

益阳百通新材料有限公司开放金网线扩建项目(征求意见稿)公示

按照《环境影响评价公众参与办法》,现将本项目环评征求意见稿进行公示:一、征求意见稿网络链接https://gongshi.qsyhbgj.com/h5public-detail?id=458625 如需查阅纸质资料,请联系电话:15388925323。二、征求意见的公众范围项目周边企事业单位及居民。三、公众意见表的网络链接https://gongshi.qsyhbgj.com/h5public-detail?id=458625。四、公众可以在公示期内将填写的公众意见表发至邮箱542285918@qq.com。征求此时间为本公告发布起10个工作日内。

股东会议通知

湖南航天经贸实业有限公司定于2025年6月29日上午10点在本公司召开股东会,本次会议审议事项:讨论公司清算组备案及公司注销事宜。请所有股东接到通知后按时参加股东会,若未按时参加股东会,根据公司法及公司章程有关规定,视同放弃表决权。特此通知!联系人:龙想平,电话18874222032

股东会议通知

湖南航天汽车经贸有限责任公司定于2025年6月29日上午10点在本公司召开股东会,本次会议审议事项:讨论公司清算组备案及公司注销事宜。请所有股东接到通知后按时参加股东会,若未按时参加股东会,根据公司法及公司章程有关规定,视同放弃表决权。特此通知!联系人:龙想平,电话18874222032

公司股权转让公告

醴陵市沪婷起重服务有限公司已于2023年11月17日公司发生股权转让,请相关债权债务人见报后15日之内,速来本公司处理相关事务,特此声明!新股东对2023年11月17日之前的债权债务不承担任何法律责任。如有异议,请致电如下电话:刘沪陵1370741 4988,汤京晶18873377066,朱光桂13469005217。

醴陵市沪婷起重服务有限公司
2025年6月12日

遗失声明

湖南金辉建设集团有限公司遗失锦绣华城住宅楼3#、6#楼建安工程项目部章;浏阳金科●天湖新城土方工程项目部章;珠江花城二期二地块洋房区土方开挖工程项目部章;大桥村四期安置小区三标段工程项目部章;星河国际项目一期建筑工程一标段[1#、2#、3#、5#、11#地下层(含人防区)]项目部章;广泰锦苑1#办公楼、地下室、2#公寓办公楼、3#住宅、4#住宅项目项目部章;金桥国际商贸城一期2区第二标段主体工程项目部章;湘南国际机电建材城一期D标段施工工程项目部章;安仁县工业集中区中园道路基础设施建设工程项目部章;马王堆街道办事处火炬村九道湾生活安置房建设项目项目部章;长沙公司长沙恒大御景半岛1#及8#地块土石方工程项目部章;望城区丁字客运站项目项目部章;湖南金霞粮食产业有限公司霞凝库区钢罩棚及附属屋面改造工程项目部章;皇氏集团优氏乳业宁乡乳品工业园项目一期厂房、综合楼工程及配套附属工程项目部章;金桥国际市场集群2区金街(南)主体工程项目部章;尚东家园1#、2#、3#、5#及地下室建筑安装工程项目部章;北大资源株洲航空未名项目土石方工程项目部章;长沙宁儿妇产医院二期配套综合楼项目项目部章;湖南新华联梦想城1.1#地块一期商业公共精装修工程项目部项目部章;湖南盛联园林建设有限公司金色阳光项目二期给水安装工程项目部章;金色溪泉湾商业1-2#三层物业用房装修工程项目部项目部章;中青路北延(青竹湖大道-前塘路)道路工程施工二标段项目经理部(非经济章,仅限于工程技术资料)项目部章;长沙恒大御景半岛1#-8#地块土石方项目部项目部章;国立大厦综合楼维修提质改造项目项目部章;友谊三期安置小区二标段项目部章;长沙市开福区竹隐路枫树湾路-湘辉路道路工程施工二标段项目部章;黔中国际商贸博览城E、F区商铺及住宅工程施工项目项目部章项目部章;湖南金霞粮食产业有限公司危仓老库维修改造项目项目部章等印章,声明作废。

湖南金辉建设集团有限公司
2025年6月10日

遗失声明

湖南福雨康成贸易有限公司遗失长沙市雨花区市场监督管理局2014年3月24日核发43011100022734 9营业执照正副本声明作废。

遗失声明

长沙领军文化传媒有限公司遗失财务专用章一枚,声明作废。

遗失声明

湖南潮百年装饰有限公司遗失财务章4301110244633,声明作废

本社地址:湖南省长沙市韶山南路258号 潇湘晨报大厦 邮编:410004 报料求助热线:0731-85571188 广告招商热线:0731-85572288 发行投诉热线:0731-85573388 零售价:1元