下载晨视频
扫描二维码
下载晨视频App

每日限额发券改为集中发券

湖南自今日起调整以旧换新政策

本报综合 8月20日,湖南省14个市州商务局发布《2025年家电、3C数码、家装厨卫以旧换新政策调整公告》(以下简称《公告》)。自2025年8月22日起,湖南省家电、3C数码、家装厨卫以旧换新(不包括居家适化改造补贴活动)由当前"每日限额发券"模式调整为"集中发券"模式。

集中发券的时间为8月22日—8月26日以及9月1日、10月1日、11月1日、12月1日,此段时间在全年预算内加大补贴资金投放。领券时间为当日11:00—24:00,先到先得,领完即止,补贴券使用时间为每日8:00—24:00,补贴券有效期到当月月底(8月22日前已经领取的消费券有效期保持7天不变)。

家电18个品类(冰箱、洗衣机、电视、空调01、空调02、空调03、电脑、热水器、家用灶具、吸油烟机、洗碗机、微波炉、净水器、电饭煲、厨房电器、卫浴电器、生活电器、清洁电器);家装厨卫5个品类(装修材料类、卫生洁具类、家具照明类、智能家居类、家纺家饰类);3C数码3个品类(手机、平板、智能手表/手环);消费者每个品类每月最多可领取1次,本次政策调整后最多可领取3次。

活动期间,市民如有发现黄牛倒卖消费券的线索,可根据地区拨打以下举报热线。

长沙市举报热线:0731-88665565

衡阳市举报热:0734-8822416(家电、3C数码)、8223533(家装厨卫)

株洲市举报热线:0731-28686316

湘潭市举报热线:0731-58570430、0731-58570363

邵阳市举报热线:0739-2323196

岳阳市举报热线:0730-8688987、0730-8688985

常德市举报热线:0736-7191376、0736-7720520

张家界市举报热线:0744-8221365

益阳市举报热线:0737-4248200

郴州市举报热线:0735-2368390

永州市举报热线:0746-8368021(家装厨卫)、0746-8368471(家电、3C数码)

怀化市举报热线:0745-2718139、0745-2715483

娄底市举报热线:0738-8232020、8312302

湘西州举报热线:0743-8528296(家装厨卫)、0743-8529010(家电、3C)

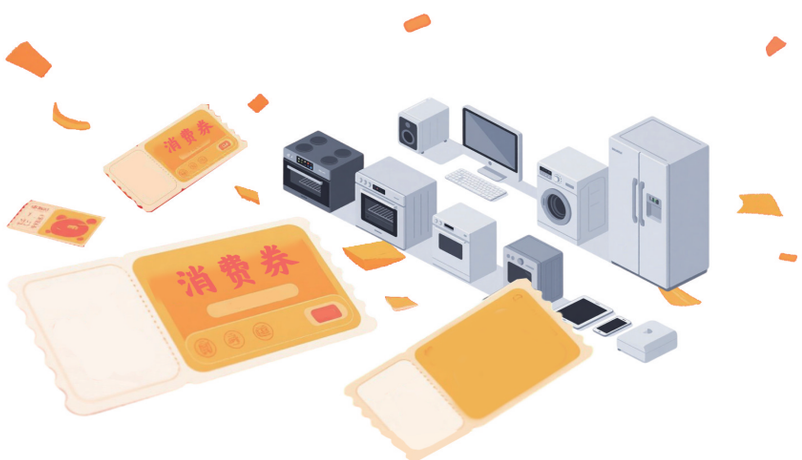

接入"明厨亮灶"智慧监管平台

长沙将对养老机构食堂食品安全问题开展不定期抽查

本报长沙讯 为进一步织密养老机构食品安全防护网,长沙市民政部门和市场监管部门将协同推进全市养老机构食堂接入长沙市"明厨亮灶"智慧监管平台,依托该平台建立常态化线上巡查机制,通过远程视频监控系统对养老机构食堂食品安全问题,开展不定期抽查。

截至目前,长沙市共有养老机构201家、城乡社区(村)居家养老服务站1506家,养老服务床位47244张,居家社区机构相协调、医养康养相结合的养老服务体系基本建成。在推动社区居家养老服务高质量发展方面,长沙市从完善基本养老服务制度机制、提升基本养老服务供给水平等多个方面发力,特别是在提升老年助餐服务方面,探索多种模式,着力破解老年助餐服务不可持续、送餐渠道不畅、刚需难保障等难题。

在筑牢养老机构食堂食品安全防线上,长沙市市场监管部门针对养老机构存在的食品安全意识不强、管理机制不健全、食材进货把关不严等问题,开展专题食安培训提升食安意识,同时深入推进养老机构食安专项整治。

今年5月下旬以来,长沙市市场监管局开展多部门联合暗访抽查,检查养老机构食堂21家,下达责令整改通知6份,给予警告行政处罚4家。6月底进行"回头看"检查,对于整改不到位的4家养老机构食堂给予警告等行政处罚。

为有效提升长沙养老机构食品安全管理水平,坚决防范化解食品安全风险,长沙市市场监管部门和民政部门将进一步完善举措,夯实养老机构食品安全管理根基,将从四个方面着手:

健全智慧监管机制。将协同推进全市养老机构食堂接入长沙市"明厨亮灶"智慧监管平台,对养老机构食堂食品安全问题开展不定期抽查。

加大案例警示教育。选择食品安全问题较为突出的养老机构作为典型案例,向全市养老机构进行通报,提升从业人员安全意识。

持续完善多部门联动协作机制。通过暗访抽查,共同排查食品风险隐患,协同监管食品安全问题,切实提升养老机构食品安全监管的专业化、规范化水平。

强化责任追究认定。通过暗访抽查,共同排查食品风险隐患,协同监管食品安全问题,切实提升养老机构食品安全监管的专业化、规范化水平。 **记者李姝**

整治涉青少年权益的盗版乱象

据央视 中宣部、公安部、教育部、文旅部相关部门于近日联合启动第四次"青少年版权保护季"行动,严厉整治涉青少年权益的侵权盗版乱象,聚焦图书、动漫、游戏、院线电影等相关领域版权秩序,严厉打击盗版盗印、非法销售侵权盗版图书,未经授权以图书内容制作电子书、音视频课件并传播、售卖,利用智能终端产品预装盗版图书内容以及未经授权非法复制传播动漫作品、生产销售侵权盗版动漫衍生品,通过网络游戏私服、外挂等侵权盗版手段非法出版未经审核内容、破坏未成年人防沉迷措施等违法行为。从严查办诱导、教唆青少年从事院线电影偷拍盗录、侵权盗版产品校园分销等违法行为,护航青少年健康成长。

本次行动将在寒暑假、开学季及与青少年文化消费相关的节假日期间加强对重点市场及校园周边重点场所的清查摸排力度,加大对网络平台传播、销售侵权盗版图书、动漫衍生品、私服链接的监管力度,加强影院重点档期青少年群体偷拍盗录院线电影的执法巡查,从严查办诱导教唆青少年从事侵权盗版行为的案件。专项行动将针对不同年龄段青少年知识结构,广泛开展青少年版权保护主题活动,有效扩大版权保护知识的传播度和覆盖面,提高青少年版权保护意识。

近日,在永州市道县城区,游轮航行在潇水河面上。图/视觉中国

今年暑期游客爱上小城慢游

本报记者黎棠 长沙报道

今年暑期,宝藏小城作为目的地,正在吸引越来越多的游客。不光年轻人爱上小城慢游,这个暑期,外国游客也转向探索宝藏小城。外国游客机票预订量遍布144个城市,预订增幅靠前的都是宝藏小城;据途家数据,外国游客的足迹出现在253个城市,他们在云南保山和新疆吐鲁番的民宿预订量涨势强劲,同比增长都超过1倍。

另一方面,越来越多的小城居民舍得花钱出去玩了。去哪儿旅行数据显示,从小城出发的机票预订量同比增幅高于平均水平,小城居民预订高星酒店的增幅同比提升四成,跑赢一线城市居民。

同程旅行数据显示,今年暑期,旅行人气较旺的热门县域旅行目的地分别是:山东威海荣成市、山西忻州五台县、湖北恩施州利川市、福建宁德周宁县、湖南郴州桂东县等。

配套服务能力升级带火更多宝藏小城

"我们现在每天接待300人,高峰时能达到400人。"贵州安顺市一家蜡染博物馆负责人接受媒体采访时表示。这个暑期,越来越多的旅客寻找不贵、不挤的小城游玩。

去哪儿数据显示,作为目的地,拥有"小机场"的三线及以下城市机票预订同比涨幅明显。拥有黄果树瀑布、又以蜡染体验出圈的贵州安顺,机票预订量增长2.4倍。避暑目的地广东梅州、云南普洱、湖北十堰紧随其后,机票同比预订增幅分别达到1.5倍、1.4倍和1.3倍。

在增幅领跑的"小机场"目的地中,大多是"天然空调房",比如云南普洱近期温度在18℃~25℃之间,新疆伊宁夏季人体体感舒适以上日数为91.9天;在山西忻州的五台山,夏天平均气温只有14℃。

有意思的是,在一众清凉目的地中,有着"中国热极""火州"之称的新疆吐鲁番,机票预订量同比增六成。近期,吐鲁番持续40℃以上高温,正是沙疗黄金期,慕名前来沙疗的"沙友"感受着热辣滚烫,祛祛湿气。

从酒店预订增幅来看,热门景点带动效应明显。去哪儿旅行的酒店预订已覆盖至全国2802个县,因《黑神话:悟空》火热的小西天景区所在地,山西临汾隰县酒店预订增幅超6倍,领跑全国各区县。

而从酒店的整体预订量来看,最热门的还是传统旅游目的地,如广西桂林阳朔县、新疆伊犁新源县、四川阿坝九寨沟县酒店预订量位列前三。

去哪儿大数据研究院分析,随着三线及以下城市机场投运、高铁网络下沉和高速公路等基础设施逐步完善、旅游配套服务能力升级,各地依托自身独特的自然风光、美食、历史文化资源、习俗,打造沉浸式旅游体验项目,越来越多旅客不再打卡式"特种兵"旅游,更愿意到小城"慢下来",体验各具特色的小城游。

外国游客机票预订量遍布144城

这个暑期对于外国游客来说,"中国游"已经"next level",外国游客也不再扎堆大城市,转而探索宝藏小城游古建、追极光、买买买……

去哪儿旅行数据显示,暑期,外国游客机票预订量遍布144个城市,预订增幅靠前的都是宝藏小城,前往山西大同的外国游客机票预订量同比增长9倍,前往浙江义乌的同比增长2.6倍。

去哪儿旅行数据显示,暑期外国游客预订机票前往的城市数量达到144个,比去年增加16个,新增的目的地大多是自然景观优美又比较凉爽的宝藏小城,如四川甘孜、甘肃张掖、安徽安庆、湖北恩施、新疆阿克苏等。

外国游客机票预订量增长最快的前20个城市中,全部为三线及以下城市。有些外国游客带着空箱去义乌"扫货",有些在大同打卡古建筑,有些去漠河追极光。

去哪儿旅行数据显示,从机票预订来看,今年暑期,韩国、日本、越南、新加坡、马来西亚依然是来华旅游的热门客源地,美国、加拿大等远程客源地也贡献了大量的来华游客。

高铁也成为外国游客玩得"更深入"的主要出行方式。去哪儿旅行数据显示,暑期印尼游客高铁预订量同比增长2.5倍,马来西亚、澳大利亚、加拿大及英国游客的高铁票预订量同比增长均超过一倍。

值得一提的是,客源国距离越远,越偏向在中国玩得更深入、时间越长。去哪儿数据显示,两次及以上购买高铁票的游客中,美国、俄罗斯、加拿大、韩国、越南、日本、马来西亚、澳大利亚、英国、新加坡成为Top10客源地。

潇湘晨报 分类信息 登报热线:0731-82232770
省级报刊 权威媒体 当日办理 次日见报
本栏目仅提供公示平台,所发布的所有公示内容均由提供者或提供单位负责解释并承担法律责任,与本报社无关。

遗失声明

湖南驿信汽车服务有限责任公司遗失法人李东山私章,编号:43011210011613,声明作废。

●长沙市岳麓区晒谷塘副食品店遗失食品经营许可证正本,编号:JY14301040370986,声明作废。

●湖南纳帕溪谷商业管理有限公司于2025年8月20日遗失公章(编号:4301220125601)、法人赫春英私章,特此声明自遗失之日起作废,使用无效!

●衡阳市兴中海人力资源有限公司遗失公章(编号4304076025289)一枚,声明作废,该公章签署的合同等文件均需以新公章重新签署,否则本公司一概不认可,特此声明!

●长沙骜盈信息咨询有限公司遗失公章43019910137551、合同章43019910137552、发票章43019910137553、财务章43019910137554、法人吴和芝私章43019910137555,声明作废。

●湖南弘泰自动化设备有限公司遗失长沙市雨花区市场监督管理局2024年4月8日核发91430111MADF0A44X5营业执照正本;遗失财务专用章43011110226150、法人(崔乐春)私章43011110226152;声明作废。

遗失声明

岳阳耀星贸易有限公司遗失岳阳楼区市场监督管理局于2014年7月8日核发的营业执照正、副本,声明作废。

●侯菊莲遗失湖南通用机打发票(医疗住院),发票代码143002113350,号码00378178,金额18144.91元,声明作废。

●长沙智进砂石有限公司遗失长沙市天心区人民法院开具的案号(2021)湘0103民初924号湖南省非税收入一般缴款书票据红联,票据号3509986292,金额为5000元,声明作废。

●长沙全胜食品贸易有限公司遗失公章43011110073819、财务章43011110073820、发票章43011110073821、法人肖杰私章43011110073822,声明作废。

●衡阳市敬梓贸易代理有限公司遗失财务章43049510040471、敬罗春法人章43049510040473,作废。

●衡阳鑫馨美寓商业管理有限公司遗失公章43040710101051、财务章43040710101052、法人嵇俊培私章43040710101054,作废。

●康海宏遗失醴陵市人民法院开具的湖南省非税收入电子缴款收据壹份,编号:4702220277,金额:13136元,声明作废。

遗失声明

湖南神合律师事务所不慎遗失开户许可证原件,核准号为:J5510087797102,开户行:交通银行湖南省分行营业部,申明作废。

●耒阳市蔡子池街道宏博幼儿园遗失社会服务机构登记证书正本,证号:52430481MJJ884225A,声明作废。

●湖南润楹电子商务有限公司遗失公章4301211024616 2、财务章4301211024616 3、法人覃艳萍私章4301211024616 4,声明作废。

●岳阳县公务用车管理服务中心不慎将基本户许可证遗失,开户行:湖南岳阳巴陵农村商业银行股份有限公司,账号:8201215000001560,核准号:J5571000329002,特声明作废。

●湖南湘东红润医药有限公司遗失醴陵市人民法院开具的湖南省非税收入电子缴款收据贰份,编号:5613463773,金额:5000元;编号:5613462797,金额:5000元,声明作废。

●湖南省慧科生态园林开发有限公司遗失2019年3月15日缴费的湖南省非税收入一般缴款书,湘财通字(2017),金额15060元,编号2665488303,声明作废。

●湖南城廊科技有限公司遗失公章4309310049311,声明作废。

注销公告

长沙寻韵食品贸易有限公司经股东决定注销,请各债权人自本公告见报之日起45日内向本公司清算组申报债权。联系人:喻宁,电话19174891374

●湖南口水馋食品有限公司遗失公章一枚,编码:4301110252014,声明作废。

●益阳市赫山区媚丝妮女包店遗失公章4309037003052,声明作废

●周碧辉遗失2015年3月30日缴费的株洲市荷塘区非税收入管理局汇缴结算户,湘财通字(2014),编号1681848511,金额6792元;2020年4月27日缴费的湖南省财政厅国库处非税收入汇缴结算户,湘财通字(2020),编号3711531881,金额813元;声明作废

●新宁县麻林瑶族乡卫生院单位购领证00624遗失湖南省医疗住院收费票据(电脑票),湘财通字[2020]票号005538015-005538025;湖南省医疗住院收费票据(电脑票),湘财通字[2020]票号005538112;湖南省医疗门诊费收费票据(机打票),湘财通字[2022]票号0063446114;共13份均为空白票据未使用;声明作废

●韶山市方圆建设有限公司遗失复刻的五角星里带1字的公章,编码:4303010205036,声明作废

寻亲公告

2025年8月10日,在永州市江华瑶族自治县贝江乡大田村捡拾女性弃婴一名,年龄不足一个月,身体健康,无随身携带物品。请孩子的亲生父母或其他监护人持有效证件与朱女士联系。联系电话:15116596646,即日起60日内无人认领,孩子将依法安置。

寻亲公告

2013年4月22日在浏阳市大瑶镇南山村朝阳小区179号捡拾一名男婴,取名:张隆旭,2013年4月14日出生。见报即日起60日内若无人与浏阳市民政局社会事务科联系认领(联系电话:83621777),孩子将被依法安置。

股东会议通知

长沙双盈数科商务服务有限公司定于2025年9月8日上午10点在本公司召开股东会,本次会议审议事项:讨论公司清算组备案及公司注销事宜。请所有股东接到通知后按时参加股东会,若未按时参加股东会,根据公司法及公司章程有关规定,视同放弃表决权。特此通知联系人:胡涛,电话18225564446

注销公告

炎陵县食品行业协会(统一社会信用代码51430225580916 7439)经理事会决议解散,现拟向登记机关申请注销,请各债权人自本公告见报之日起45日内向本单位清算组申报债权。联系人:陈学武13332535555

减资公告

湖南海御康城健康产业有限公司(注册号91430111MAD4HGXF3G)经公司股东会决议将原注册资本人民币6000万元减至人民币3200万元。如有异议,请相关债权人在见报日起45天内与本公司联系,逾期本公司将依法减资。联系人:钟岚18973155766。

机动车拍卖公告

受委托,我公司定于2025年8月29日15点在www.zzpaimai.com举行机动车拍卖会,车型有跃进、金杯、吉利等;8月28日前看车及报名,咨询13873324859。

株洲拍卖有限公司

遗失声明

长沙冠百餐饮管理有限公司遗失公章4301210009003,声明作废

●北京金福世纪酒店管理有限公司益阳滨江路酒店遗失公章、财务专用章、发票专用章和满学建法人章,声明作废。